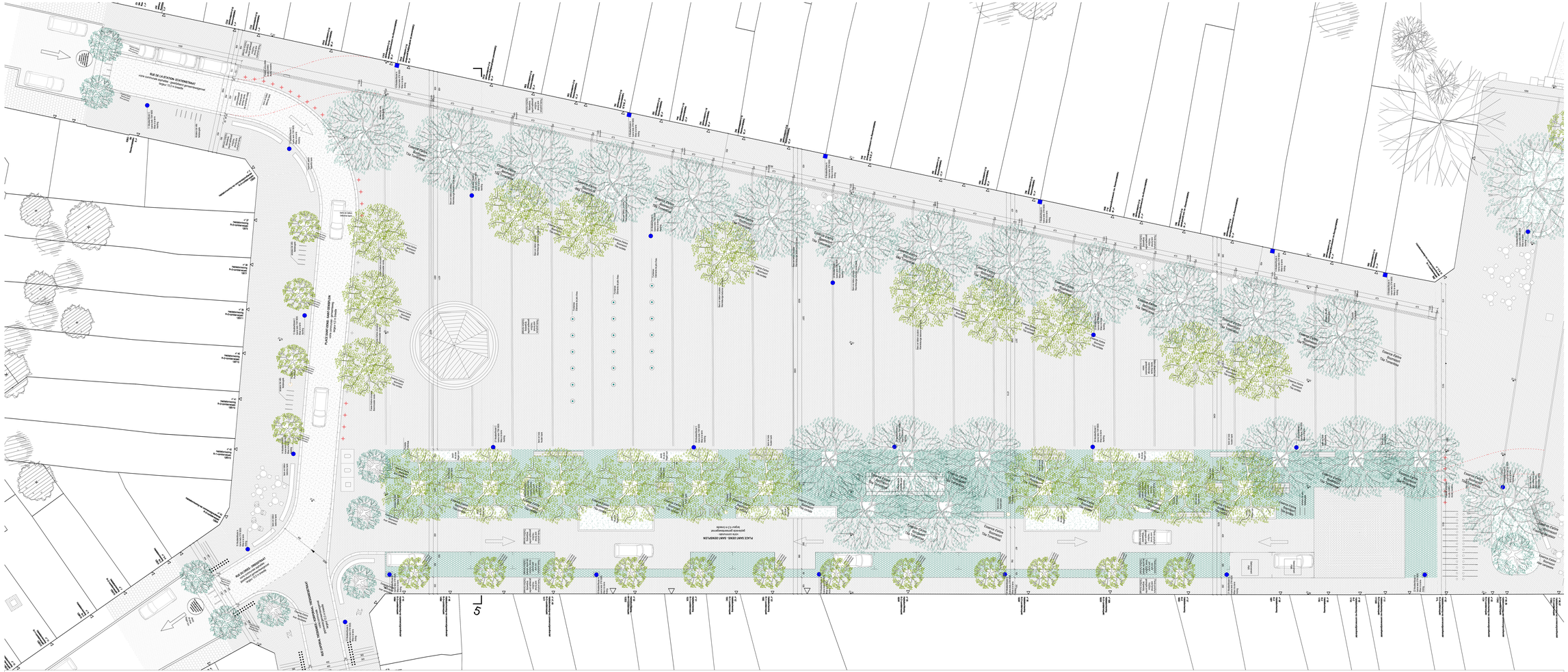
RUE DE LA STATION - STATIONSSTRAAT
voie communale ouverte à la circulation
gemeenteweg open voor het verkeer
Voirie / Wegenis
PLACE SAINT-DENIS - SAINT-DENISPLEIN
piétonnier - voetgangersgebied
voie ouverte
gemeenteweg open voor het verkeer
Voirie / Wegenis
RUE DE DIEST - DIESTSESTEENWEG
voie communale ouverte à la circulation
gemeenteweg open voor het verkeer
Voirie / Wegenis
Espace public
Ruimte voor openbaar gebruik
Espace public
Ruimte voor openbaar gebruik
Espace public
Ruimte voor openbaar gebruik