



Bak voor uw huis



Voortaan kan dit dankzij het gemeentelijke “vergroeningsreglement” dat op 23/02/16 werd goedgekeurd door de Gemeenteraad (zie bijlage). Hiermee nodigt de Gemeente u uit zich aan te sluiten bij de burgerdynamiek die de natuur haar stek in Vorst wenst terug te geven.

Concreet heeft u vier mogelijkheden:

-een bak langs de openbare weg (voetpad, parkeerplaats, ...) plaatsen om er bloemen of groenten in te telen;

- een boomspiegel adopteren om die naar uw smaak in te richten;
- een stoeptuintjes laten groeien op uw gevel;
- een klimplant laten groeien op uw gevel (zie lijst met toegelaten planten).



De aanvrager verbindt er zich toe om zijn voorziening te installeren en te onderhouden in naleving van het gemeentelijke vergroeningsreglement voor een periode van minstens 3 jaar.

Indien u geïnteresseerd bent, volstaat het om ons het volgende formulier ingevuld en ondertekend terug te sturen. Het dossier zal worden geanalyseerd door onze diensten; u krijgt een antwoord binnen de twee maanden.

Bij een gunstig antwoord mag u uw bak voor uw huis plaatsen en uw affiche komen afhalen die het bewijs vormt van uw toestemming.



Gemeente Vorst
Cel leefmilieu
pastoorstraat 2
1190 Vorst
02/348.17.35
lsollanders@forest.brussels





Aanvraagformulier Bak langs de openbare weg



Naam, Voornaam:.....

Adres:.....

Contact mail:.....Telefoon:.....

Ik wens een bak langs de openbare weg voor mijn huis (voetpad, parkeerplaats, ...) te plaatsen gelegen:.....



Ik verklaar op erewoord dat ik het van kracht zijnde gemeentereglement heb gelezen en verbindt me ertoe dit voor een periode van minstens 3 jaar na te leven.

Ik voeg bij dit document:

- een foto van het voetpad waar ik de bak wens te plaatsen met een duidelijke weergave van de exacte plaatsing ervan.
- een foto van het geheel (gevel en voetpad)
- de aangevulde schets van de exacte plaatsing (zie p. 3)



Opgemaakt teop.....



Handtekening



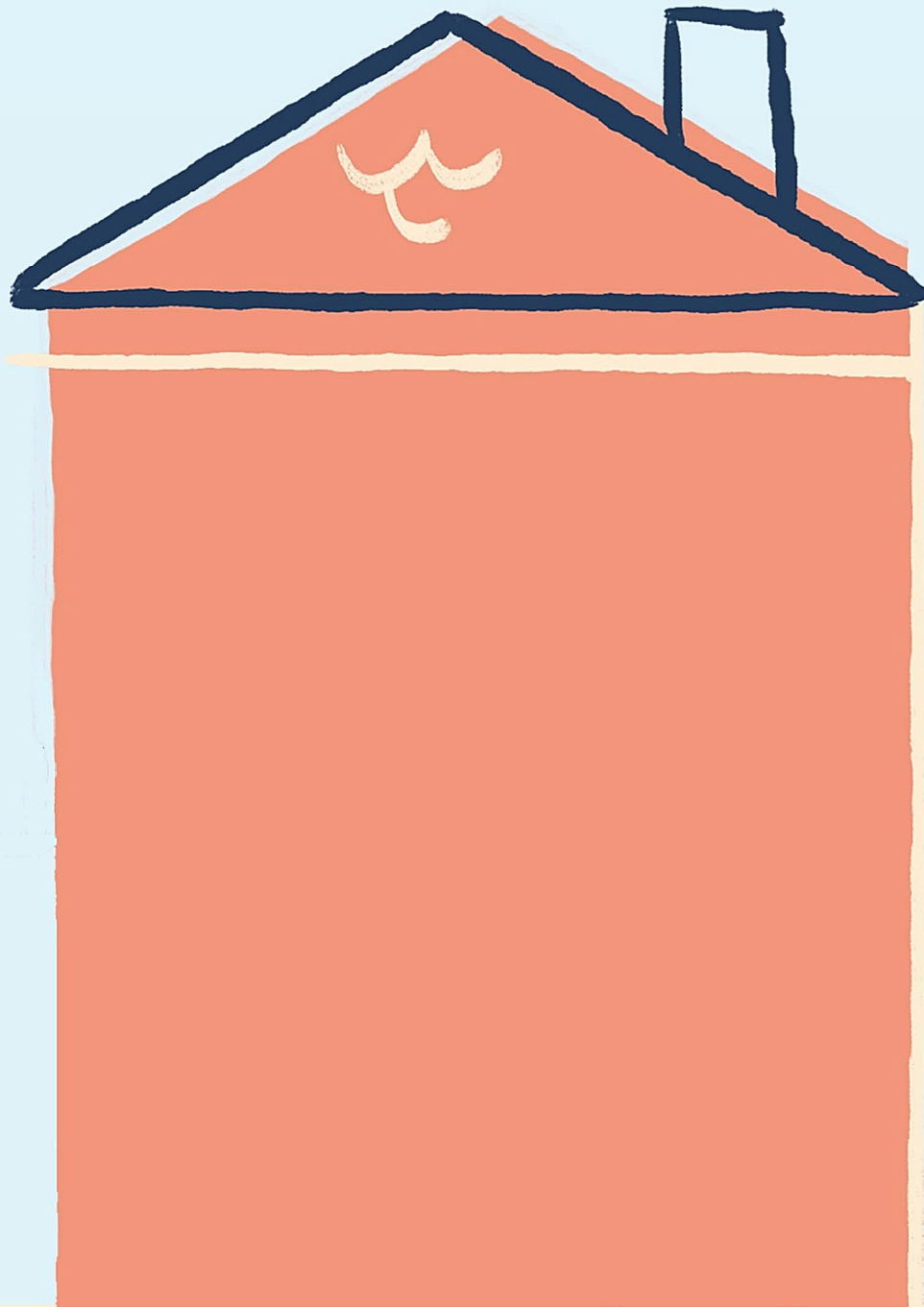

Gelieve de schets aan te vullen met aanduiding van:

1. alle elementen die zich bevinden op uw voetpad en op de gevel (deur, raam, inspectiput brandkraan, voetenkrabber, keldergat, ...)
2. de breedte van het voetpad;
3. Ide plek waar u de installatie graag geplaatst ziet.

Voorbeeld

