

# INVITATION



## A LA RENCONTRE DES HABITANT-E-S

### GESTION DE CRISE

### COMMENT SE PRÉPARER ENSEMBLE À L'IMPRÉVU ?

↓ ↓  
**27/03/2024**

**À FOREST**

LORS D'UNE SITUATION DE CRISE, LES POMPIERS, LES AMBULANCES, LES SMUR, LA POLICE ET BIEN D'AUTRES ACTEURS SONT MOBILISÉS POUR NOUS PORTER SECOURS. VOS SERVICES COMMUNAUX AUSSI !

**MAIS SAVIEZ-VOUS QUE VOUS POUVEZ VOUS AUSSI JOUER UN RÔLE IMPORTANT LORS D'UNE SITUATION DE CRISE?**

En partenariat avec safe.brussels, la commune de Forest vous propose de participer à une rencontre citoyenne sur la gestion de crise le **mercredi 27 mars 2024 à 19h au Centr'Al (auditorium, 1er étage) sis Avenue Albert 1 à 1190 Forest.**

Cette rencontre est organisée dans le cadre du programme BRU response qui accompagne les autorités dans la promotion et la participation citoyenne en cas de crise. Elle aura lieu en présence de la Bourgmestre de Forest, de la Haut fonctionnaire de l'Agglomération bruxelloise ainsi que de plusieurs responsables des disciplines impliquées dans la gestion de situation d'urgence.

LES HABITANTS DE FOREST QUI SOUHAITENT S'IMPLIQUER EN CAS DE SITUATION D'URGENCE SONT CONVIÉS À L'ÉVÉNEMENT ET À REJOINDRE LA "RÉSERVE CITOYENNE COMMUNALE DE SÉCURITÉ CIVILE".



Inondation, canicule, pandémie ... Ces rencontres vous permettront d'en savoir plus sur la gestion de crise en Région bruxelloise.

**N'attendez-plus! Confirmez votre participation,**

**BRU RESPONSE FOREST**

+32 490/47.78.48

✉ [bruresponse@forest.brussels](mailto:bruresponse@forest.brussels)



**BRU response**

# INVITATION

## A LA RENCONTRE DES HABITANT-E-S



### GESTION DE CRISE

### COMMENT SE PRÉPARER ENSEMBLE À L'IMPRÉVU ?

## PROGRAMME:

- 19H00 ACCUEIL
- 19H15 MOT DE BIENVENUE DE LA BOURGMESTRE
- 19H30 INFORMATION SUR LA GESTION DE CRISE EN BELGIQUE ET QUI FAIT QUOI EN SITUATION D'URGENCE
- 20H00 GESTION DE SITUATION D'URGENCE AU NIVEAU COMMUNAL
- 20H20 RÉSERVE CITOYENNE FORESTOISE
- 20H35 QUESTIONS, DÉBATS ET PROPOSITIONS DES HABITANTS
- 20H50 CONCLUSIONS ET PROPOSITIONS DE SUIVI
- APPEL À MANIFESTATIONS D'INTÉRÊT « POUR ALLER PLUS LOIN » ?
- 21H00 CLÔTURE AUTOUR D'UN VERRE DE LA CONVIVIALITÉ

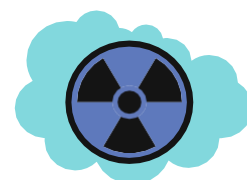
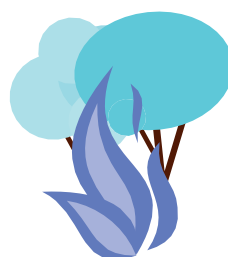

Inondation, canicule, pandémie ... Ces rencontres vous permettront d'en savoir plus sur la gestion de crise en Région bruxelloise.

**N'attendez-plus! Confirmez  
votre participation,**

**BRU RESPONSE FOREST**

☎ +32 490/47.78.48

✉ [bruresponse@forest.brussels](mailto:bruresponse@forest.brussels)



**BRU** response